

# PAR ICI LA RELÂCHE!

## PROGRAMMATION 2019 Municipalité de L'Isle-Verte

Plusieurs activités vous attendent du 4 au 8 mars  
**INSCRIVEZ-VOUS AVANT LE VENDREDI 22 FÉVRIER**  
Faites vite, les places sont limitées!

CETTE PROGRAMMATION D'ACTIVITÉS EST RENDUE POSSIBLE GRÂCE À NOS GÉNÉREUX PARTENAIRES!



Agriscar Coopérative Agricole  
Les Remorques de L'Isle  
Marché des Iles

Tourbière Réal Michaud et Fils  
Casse-croûte des filles

Magasin L.J. Pettigrew





## LE TERRAIN DE JEUX HIVERNAL - 4 AU 8 MARS

**Heures d'ouverture : du lundi au vendredi de 7 h 30 à 17 h 30**

Le terrain de jeux hivernal sera ouvert avant et après les sorties selon les heures d'ouverture régulières.

**Coût :** 10 \$ / enfant par jour → forfait disponible pour toute la semaine, comprenant les sorties!

**Endroit :** Salle communautaire de l'école Moisson-d'Arts

**À apporter chaque jour :** Vêtements chauds d'extérieur, lunch, collations, vêtements de sport, espadrilles et patins.

## LES SORTIES DE LA RELÂCHE

**Mardi 5 mars, de 7 h à 18 h — Sortie à Québec!**

Journée complète chez RécréOFun, le plus gros centre d'amusement familial! Départ de l'école Moisson-d'Arts.

**Coût :** 27 \$ / enfant

**À apporter :** Lunch froid et espadrilles.

**Mercredi 6 mars, de 8 h à 16 h — Sortie cinéma et piscine**

Avant-midi au Cinéma Princesse. Dîner au Centre Premier Tech et baignade à la piscine du Cégep en après-midi. Départ de l'école Moisson-d'Arts.

**Coût :** 20 \$ / enfant

**À apporter :** Les enfants de 5 et 6 ans doivent **obligatoirement** apporter leur veste de flottaison personnelle.

**Pour tous :** Lunch froid, serviette, casque de bain (obligatoire) et maillot de bain.

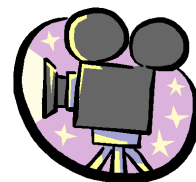

*Il est important de respecter les heures d'arrivée pour les sorties.*

*Autrement, votre enfant risque de ne pas pouvoir y participer.*

Information et inscription : 418-898-2812, poste 306

<b>Lundi 4 au jeudi 7 mars</b>	13 h à 16 h	Patinage libre
	16 h à 19 h	Hockey libre
<b>Lundi 11 mars</b>	19 h à 21 h	Patinage libre
<b>Vendredi 8 mars</b>	13 h à 16 h	Hockey libre
	16 h à 19 h	Patinage libre
	19 h à 22 h	Hockey libre
<b>Samedi 9 mars</b>	10 h à 13 h	Patinage libre
	13 h à 16 h	Hockey libre
	16 h à 19 h	Patinage libre
	19 h à 22 h	Hockey libre
<b>Dimanche 10 mars</b>	10 h à 13 h	Patinage libre
	13 h à 16 h	Hockey libre
	16 h à 19 h	Patinage libre

**HORAIRE DE LA  
PATINOIRE  
DU 4 AU 11 MARS**

**À noter que si la glace n'est pas praticable en raison de la température, la Cabane sera tout de même ouverte.**

Centre récréatif Guy D'Amours : 418-898-2812, poste 307

## CONCOURS DE CHÂTEAUX

Participez en nous envoyant une photo de votre château de neige. Vous avez jusqu'au 15 mars!  
rosaliedemers@lisle-verte.ca ou  Municipalité de L'Isle-Verte

## DÉFI PATIN

Vendredi 15 février, de 15 h à 22 h, venez patiner avec nous! Animation, collation et prix de participation. Bienvenue à tous!

## SOIRÉE JEUX DE SOCIÉTÉ

Vendredi 1<sup>er</sup> mars, 19 h, à la bibliothèque municipale. Venez passer la soirée en bonne compagnie, plaisir assuré! De nombreux jeux seront disponibles sur place, vous pouvez aussi apporter les vôtres! Grignotines offertes, apportez votre boisson.  
Inscription obligatoire au plus tard le 22 février.



## HEURE DU CONTE



Vendredi 12 avril, 18 h 30. Rendez-vous à la biblio pour la lecture d'un conte suivie d'une chasse au trésor! Selon la température, la chasse au trésor aura lieu dehors. Prévoyez des vêtements en conséquence. Aucune inscription requise.

## NOUVEAU!

## PRÊT DE RAQUETTES ET ÉQUIPEMENTS DE GLISSE

Raquettes pour enfants et adultes. Informez-vous auprès du préposé de la patinoire pour plus d'information! Service gratuit!



## BIBLIOTHÈQUE MUNICIPALE

Prenez note que la bibliothèque sera fermée le jeudi de la semaine de relâche, soit le 7 mars.

### Horaire régulier

Dimanche : 15 h 15 à 16 h 30

Lundi : 19 h à 20 h

Jeudi : 13 h à 15 h

Venez voir nos nouveautés!

INFORMATION : 418-898-2812

COORDONNATRICE DES LOISIRS, POSTE 306

CENTRE RÉCRÉATIF, POSTE 307

BIBLIOTHÈQUE, POSTE 309

# FORMULAIRE D'INSCRIPTION — Date limite : vendredi 22 février, 12 h

(Pour toute inscription après cette date, des frais de retard de 5 \$ seront applicables par inscription. Les places sont limitées.)

Vous pouvez vous inscrire en complétant cette fiche, en vous présentant au bureau municipal durant les heures d'ouverture ou par courriel.

La fiche d'inscription est aussi disponible sur le site Internet de la Municipalité : [www.municipalite.lisle-verte.qc.ca](http://www.municipalite.lisle-verte.qc.ca).

## Inscription

- ◆ Pour que l'inscription soit officielle, il faut que le paiement de l'activité soit acquitté.
- ◆ Le nombre d'inscriptions par activités est limité. Si le maximum est atteint, les inscriptions supplémentaires seront mises sur une liste d'attente.
- ◆ Aucune confirmation et aucun rappel ne seront émis, à l'exception des activités annulées ou modifiées.

## Tarification et modalité de paiement

- ◆ Les paiements doivent être faits en argent ou par chèque, au nom de la Municipalité de L'Isle-Verte.

## Annulation et remboursement

- ◆ Si une activité est annulée par manque d'inscription ou en raison de la météo, les personnes inscrites seront remboursées en totalité.
- ◆ Si une sortie est annulée en raison du mauvais temps, vous en serez avisés via la page Facebook de la Municipalité de L'Isle-Verte ou via la boîte vocale du 418-898-2812, poste 306 le matin même, entre 6 h 30 et 7 h.

DATE DE L'INSCRIPTION : \_\_\_\_\_

Prénom et nom : \_\_\_\_\_ Âge : \_\_\_\_\_ Date de naissance : \_\_\_\_\_

Numéro d'assurance maladie : \_\_\_\_\_ Exp. : \_\_\_\_\_ Allergies : \_\_\_\_\_

Nom d'un parent : \_\_\_\_\_ Téléphone 1 : \_\_\_\_\_

Téléphone 2 : \_\_\_\_\_

Adresse postale pour le reçu : \_\_\_\_\_

ACTIVITÉS ET DATES	TARIF	COCHEZ ICI LES ACTIVITÉS CHOISIES
<b>SORTIES ET TERRAIN DE JEUX HIVERNAL POUR LES 5 À 12 ANS</b>		
À LA CARTE		
Lundi 4 mars : Terrain de jeux hivernal	10 \$	<input type="radio"/> Participe
Mardi 5 mars : Sortie à Québec	27 \$	<input type="radio"/> Participe
Mercredi 6 mars : Sortie cinéma-piscine	20 \$	<input type="radio"/> Participe      Mon enfant sait nager <input type="checkbox"/>
Jeudi 7 mars : Terrain de jeux hivernal	10 \$	<input type="radio"/> Participe
Vendredi 8 mars : Terrain de jeux hivernal	10 \$	<input type="radio"/> Participe
FORFAIT		
Semaine complète	65 \$	<input type="radio"/> Participe
<b>FRAIS DE RETARD</b> (après le 22 février)	5 \$	<input type="radio"/> Retard
<b>TOTAL</b>	_____ \$	

## INFORMATION ET INSCRIPTION

418-898-2812, poste 306 ou [rosaliedemers@lisle-verte.ca](mailto:rosaliedemers@lisle-verte.ca)

En cas d'absence, laissez un message.