

# PAR ICI LA RELÂCHE!

## PROGRAMMATION 2018 Municipalité de L'Isle-Verte

Plusieurs activités vous attendent du 5 au 9 mars  
**INSCRIVEZ-VOUS AVANT LE VENDREDI 23 FÉVRIER**  
Faites vite, les places sont limitées!

CETTE PROGRAMMATION D'ACTIVITÉS EST RENDUE POSSIBLE GRÂCE À NOS GÉNÉREUX PARTENAIRES!



Coop Agriscar  
Chevaliers de Colomb Conseil Seigneur Côté  
Marché des Îles

Magasin L.J. Pettigrew





## LE TERRAIN DE JEUX HIVERNAL – 5 AU 9 MARS

**Heures d'ouverture : Du lundi au vendredi de 7 h 30 à 17 h 30**

Le terrain de jeux hivernal sera ouvert avant et après les sorties selon les heures d'ouverture régulières.

**Coût :** 10 \$ / enfant par jour → forfait disponible pour toute la semaine, comprenant les sorties!

**Endroit :** Salle communautaire de l'école Moisson-D'Arts

**À apporter chaque jour :** Vêtements chauds d'extérieur, lunch, collations, vêtements de sport, espadrilles et patins.

## LES SORTIES DE LA RELÂCHE

Mercredi 7 mars, de 8 h à 16 h — Sortie cinéma et piscine

Avant-midi cinéma, suivi d'une période de glissade au Centre Premier Tech. Dîner sur place et baignade à la piscine du Cégep en après-midi. Départ de l'école Moisson-d'Arts.

**Coût :** 20 \$ / enfant

**À apporter :** Les enfants de 5 et 6 ans doivent **obligatoirement** apporter leur veste de flottaison personnelle.

**Pour tous :** Lunch froid, serviette, casque de bain (obligatoire), maillot de bain et vêtements chauds d'extérieur.

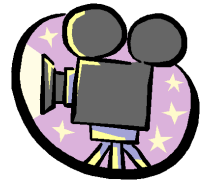

Jeudi 8 mars, de 7 h à 18 h — Sortie à Québec!

Avant-midi au Roc Gyms pour des ateliers d'escalade intérieure et après-midi libre dans des jeux gonflables. Départ de l'école Moisson-d'Arts.

**Coût :** 27 \$ / enfant

**À apporter :** Lunch froid et espadrilles.

Il est important de respecter les heures d'arrivée pour les sorties. Autrement, votre enfant risque de ne pas pouvoir y participer.

Information et inscription : 418-898-2812, poste 306

HORAIRE DE LA  
PATINOIRE  
DU 5 AU 12 MARS

<b>Lundi 5 au jeudi 8 mars et Lundi 12 mars</b>	13 h à 16 h	Patinage libre
	16 h à 19 h	Hockey libre
	19 h à 21 h	Patinage libre
<b>Vendredi 9 mars</b>	13 h à 16 h	Patinage libre
	16 h à 19 h	Hockey libre
	19 h à 22 h	Patinage libre
<b>Samedi 10 mars</b>	10 h à 13 h	Hockey libre
	13 h à 16 h	Patinage libre
	16 h à 19 h	Hockey libre
	19 h à 22 h	Patinage libre
<b>Dimanche 11 mars</b>	10 h à 13 h	Patinage libre
	13 h à 15 h	Hockey libre
	15 h à 19 h	Patinage libre

**À noter que si la glace n'est pas praticable en raison de la température, la Cabane sera tout de même ouverte.**

Centre récréatif Guy D'Amours : 418-898-2812, poste 307

# SAMEDI 3 MARS



## SOIRÉE DU CARNAVAL AU GYMNASÉ DE L'ÉCOLE



- 16 H SPECTACLE DES MINIS-STARS  
17 H 5 À 7  
SOUPER DISPONIBLE SUR PLACE  
20 H CLASSIQUE HIVERNALE POUR LES JOUEURS DE 20 ANS ET PLUS  
SOIRÉE AVEC DJ  
22 H 30 SPECTACLE DU GROUPE " OPEN HOUSE "



LA PROGRAMMATION COMPLÈTE SUIVRA PAR LA POSTE

BON CARNAVAL !!!!



# DIMANCHE 25 MARS

ACTIVITÉ DE FINANCEMENT DU COMITÉ DES LOISIRS  
POUR LE REMPLACEMENT DES BANDES DE PATINOIRE

DÎNER SPAGHETTI SUIVI D'UN BINGO  
ET ACTIVITÉS FAMILIALES

INSCRIVEZ CETTE DATE À VOTRE AGENDA!

LA PROGRAMMATION COMPLÈTE SERA PUBLIÉE  
DANS LE JOURNAL MUNICIPAL DE FÉVRIER ET SUR FACEBOOK



INFORMATION : 418-898-2812, POSTE 306

# FORMULAIRE D'INSCRIPTION — Date limite : Vendredi 23 février, 12 h

(Pour toute inscription après cette date, des frais de retard de 5 \$ seront applicables par inscription. Les places sont limitées.)

Vous pouvez vous inscrire en complétant cette fiche, en vous présentant au bureau municipal durant les heures d'ouverture ou par courriel.

La fiche d'inscription est aussi disponible sur le site Internet de la Municipalité : [www.municipalite.lisle-verte.qc.ca](http://www.municipalite.lisle-verte.qc.ca).

## Inscription

- ◆ Pour que l'inscription soit officielle, il faut que le paiement de l'activité soit acquitté.
- ◆ Le nombre d'inscriptions par activités est limité. Si le maximum est atteint, les inscriptions supplémentaires seront mises sur une liste d'attente.
- ◆ Aucune confirmation et aucun rappel ne seront émis, mis à part pour les activités annulées ou modifiées.

## Tarification et modalité de paiement

- ◆ Les paiements doivent être faits en argent ou par chèque, au nom de la Municipalité de L'Isle-Verte.

## Annulation et remboursement

- ◆ Si une activité est annulée par manque d'inscription ou en raison de la météo, les personnes inscrites seront remboursées en totalité.
- ◆ Si une sortie est annulée en raison du mauvais temps, vous en serez avisés via la page Facebook de la Municipalité de L'Isle-Verte ou via la boîte vocale du 418-898-2812, poste 306 le matin même entre 6 h 30 et 8 h.

DATE DE L'INSCRIPTION : \_\_\_\_\_

Prénom et nom : \_\_\_\_\_ Âge : \_\_\_\_\_ Date de naissance : \_\_\_\_\_

Numéro d'assurance maladie : \_\_\_\_\_ Exp. : \_\_\_\_\_ Allergies : \_\_\_\_\_

Nom d'un parent : \_\_\_\_\_ Téléphone 1 : \_\_\_\_\_

Téléphone 2 : \_\_\_\_\_

Adresse postale pour le reçu : \_\_\_\_\_

ACTIVITÉS ET DATES	TARIF	COCHEZ ICI LES ACTIVITÉS CHOISIES
<b>SORTIES ET TERRAIN DE JEUX HIVERNAL POUR LES 5 À 12 ANS</b>		
<b>À LA CARTE</b>		
Lundi 5 mars : Terrain de jeux hivernal	10 \$	<input type="radio"/> Participe
Mardi 6 mars : Terrain de jeux hivernal	10 \$	<input type="radio"/> Participe
Mercredi 7 mars : Sortie cinéma-piscine	20 \$	<input type="radio"/> Participe      Mon enfant sait nager <input type="checkbox"/>
Jeudi 8 mars : Sortie à Québec	27 \$	<input type="radio"/> Participe
Vendredi 9 mars : Terrain de jeux hivernal	10 \$	<input type="radio"/> Participe
<b>FORFAIT</b>		
Semaine complète	65 \$	<input type="radio"/> Participe
<b>FRAIS DE RETARD</b> (après le 23 février)	5 \$	<input type="radio"/> Retard
<b>TOTAL</b>	_____ \$	

## INFORMATION ET INSCRIPTION

418-898-2812, poste 306 ou [rosaliedemers@lisle-verte.ca](mailto:rosaliedemers@lisle-verte.ca)

En cas d'absence, laissez un message.